Pagina Boxului

Ilie Petrescu va boxa cu Charles Rutz la Paris

Ziarul „l'Intransigeant" publică în ultimul lui număr informația că boxeurul român Ilie Petrescu, campionul României la toate categoriile, va boxa cu Charles Rutz.

Matchul se va desfășura probabil la Wagram și francezii dau mare atenție acestei întâlniri.

ILIE PETRESCU, UN BOXEUR CU MULTE OFERTE

După matchul disputat cu Ollive și câștigat atât de net, presa sportivă ține în mare stimă pugilistul român.

Astfel, după oferta făcută de d. Harding dela Londra, noua ofertă făcută de Jeff Dickson, vine să contrarieze pe boxeurul care, deși cu atâtea calități, nu a putut să boxeze timp de 5 luni în București.

Ilie Petrescu nu știe cum să se mai împartă: un nou match la Paris, apoi un voiaj la Londra pentru 2 Ianuarie și cel mai important lucru, și trist eveniment, concediul lui dela serviciu a expirat.

Cu toate străduințele managerului său din București, d. Umberto Lancia, intervenția de a i se prelungi concediul nu are prea mulți sorți de izbândă.

MATCHUL CU RUTZ, SE VA FACE?

Probabil însă că Petrescu va face toate eforturile ca să rămână la Paris în vederea matchului cu Charles Rutz, mai ales acum când învingătorul — de două ori — al lui Șerbănescu, a făcut cu Di Meglio, machul acela care a dat atât de mult de vorbit presei franceze.

Vom reveni cât de curând cu amănunte.

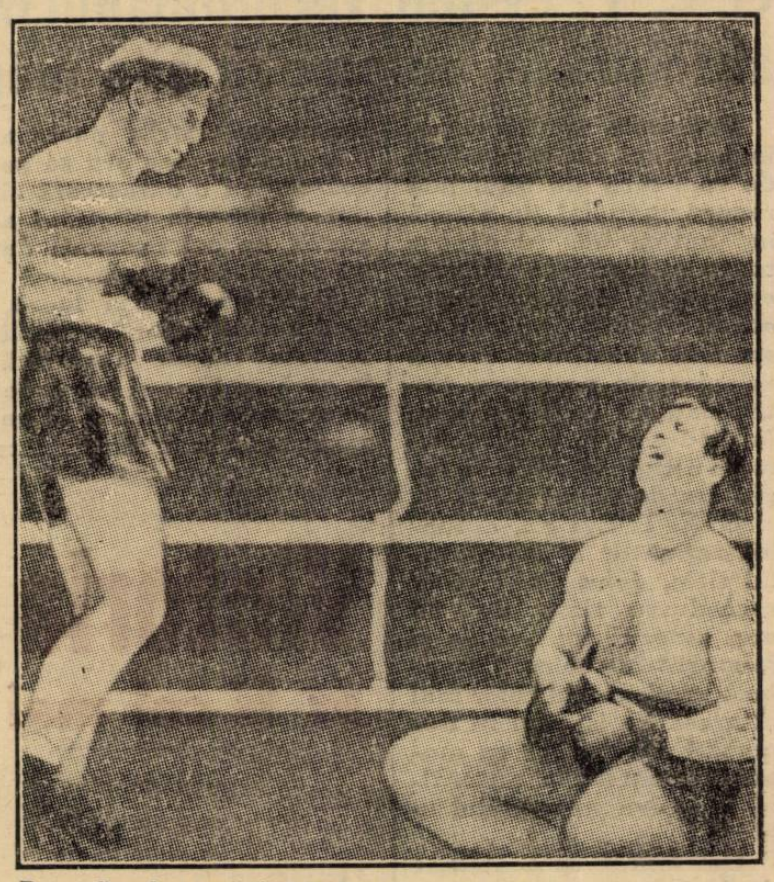

Dave Crowley, primind un upperout în plin plex, se odihnește la podea, cu câteva secunde înainte ca Eric Boon să câștige prin k. o. campionatul Angliei, la categoria ușoară

La 7 Ianuarie la Galați

Boxeurii grupării „Tirul"

vor înfrunta pe acei ai „Gloriei C. F. R."

Programul reuniunii

Sâmbătă 7 Ianuarie (Sf. Ion) se va desfășura la Galați, în organizarea grupării Gloria C. F. R., o interesantă reuniune pugilistică între amatorii gălățeni și cei ai grupării „Tirul" din Buc.

PROGRAMUL REUNIUNII

Iată cum a fost alcătuit programul acestei reuniuni:

Vasile Cojocaru (Galați) — Ion Săvulescu (Tir).
Aurelian Jercan (Galați) — Alex. Popa (Tir).
Marin Moscu (Galați — Radu Alexandru (Tir).
Nic. Panaitescu (Galați) — Iosif Barasch (Tir).
Nic. Boncilă (Galați) — Ion Popa (Tir).
Ali Bagdat (Galați) — Petre Epureanu (Tir).
Const. David (Galați)—Andrei Valentino (Tir).
Vasile Boanță (Galați)—Grigore Matei (Tir).
Alfons Meschi (Galați)—Petre Tofan (Tir).

Matchurile se vor desfășura în 3 reprize a 3 minute.

Reuniunea va fi în sala cinematografului „Odeon".

tU21fu2'ci ' baima noasn

Mielu Doculescu

profesor de box și manager

Primim informația că boxeurul Mielu Doculescu, fost campion al României, va deschide în curând în cartierul Dudești-Cioplea, o sală de box și educație fizică.

Excelentul boxeur a găsit un susținător bine intenționat, d. I. Constantinescu-Martac, care-i va pune la dispoziție în suszisul cartier o sală spațioasă înzestrată cu toate instalațiile necesare unui perfect antrenament.

Dat fiind că Dudești-Cioplea are un tineret dornic să urmeze cursurile școalei și un antrenament pugilistic complet, se crede că sala ce se va deschide în curând va fi destul de populată.

Anton Oșca va boxa cu Vasile Voinescu

Gruparea C. F. R. Constanța organizează la 4 Ianuarie 1939, în sala cinematografului „Tranulis", din localitate, o interesantă reuniune pugilistică mixtă.

Matchul vedetă se va desfășura între excelentul profesionist Anton Oșca și Vasile Voinescu.

Lupta va fi pe distanță de 8 reprize a 3 minute.

PROGRAMUL AMATOR

Iată cum a fost alcătuit programul amator:

Gh. Bidrinschi (Buc.) — T. Dincă (Constanța).
Iosif Barasch (Buc.) — N. Elicea (Constanța).
Ion Popa (Buc.) — D. Toma (Constanța).
Gh. Petrescu (Buc.) — V. Hanu (Constanța).
Grigore Matei (Buc.) — E. Hertzog (Constanța).

MATCH PROFESIONIST

Anton Aşca — Vasile Voinescu, match în 8 reprize a 3 minute.

Judecător arbitru unic: d. Benone Petrescu.

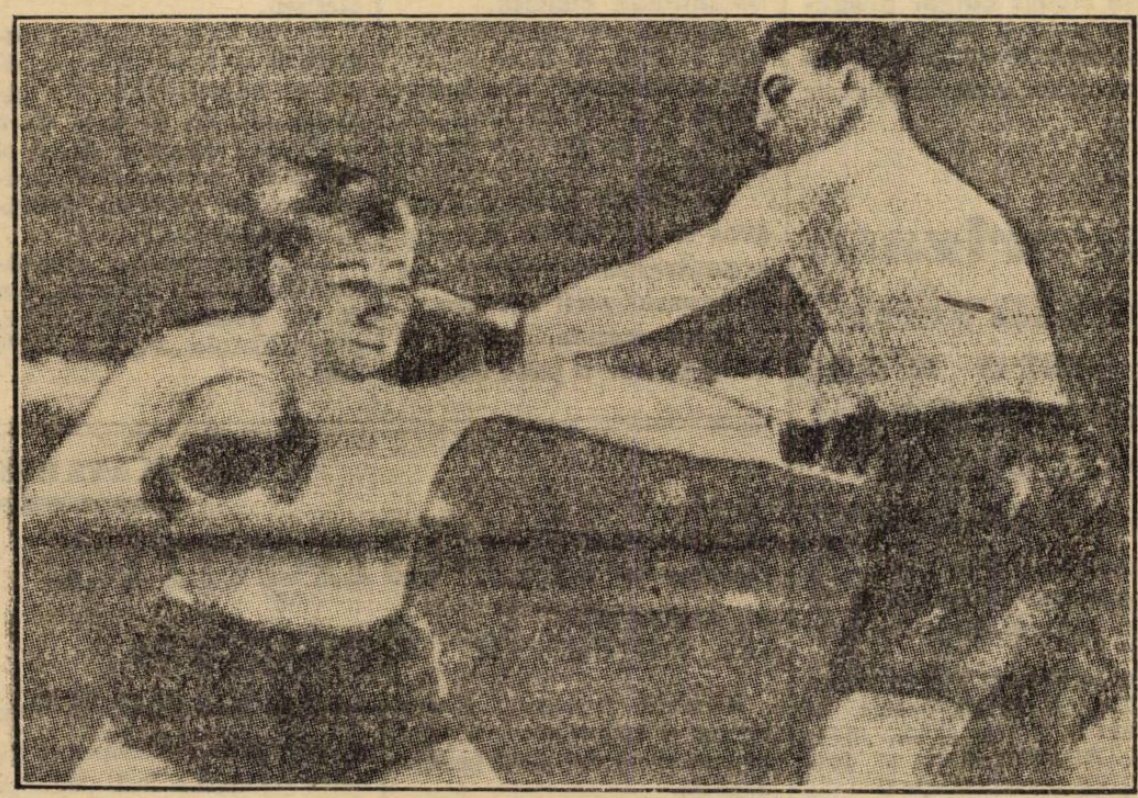

O fază a matchului Lon Nova— Tommy Farr

S. Petrescu-Ion Gorun

de Crăciun în sala A.C.T.

In sala A. C. T. din strada Luterană 27 se va desfășura a treia zi de Crăciun o interesantă reuniune pugilistică profesionistă organizată de gruparea provincială „Luceafărul" din Roșiorii de Vede.

Pe program figurează două matchuri profesioniste de interes actual: ciocnirea dintre Sandu Petrescu și Ion Gorun va arăta pe un adevărat pretendent la titlul României de categoria cocos iar celălalt match între Dumitru Iordănescu și D. Voiculescu va lămuri rivalitatea ce există între cei doi pugiliști.

PROGRAMUL AMATOR

Programul amator astfel cum ni l-au prezentat organizatorii este în deosebi de frumos și bine alcătuit.

Astfel vom vedea evoluând pe ringul dela A. C. T. pugiliști de clasă internațională ca Vasile Roșca, Gine del Fabro, etc.

Iată cum a fost alcătuit programul amator:

Mișu Petrescu (Central)—Vasile Roșca (Tirul).
Gino del Fabro (Central)—A. Valentin (Tirul).
Puiu Obăgilă (Central) — Iosif Barasch (Tirul).
Aurel Weintraub (Central) — Gh. Niculescu (Turda).
D. Zamfirescu (Central) — Sandi Pestrini (Luceafărul).
Gh. Tătărăscu (Central) — Gh. Popescu (Luceafărul).
Pericle Ionescu (Central) — Const. Tutoianu (Turda).
N. Vânătoru (A.C.T.)—Florea Stănculescu (Luceafărul).

MATCHURI PROFESIONISTE

Sandu Petrescu—Ioan Gorun, match în 10 reprize a 3 minute.

D. Iordănescu — D. Voiculescu, match în 6 reprize a 3 minute.